

□ Giphart, J. (Hans)  
 ■ Meulenaere, de, M. (Mar)  
 NLD-chT Hoofdklas:02-02-2013

1.32-28 17-22 2.28x17  
 12x21 3.31-26 11-17  
 4.37-32 19-23 5.36-31

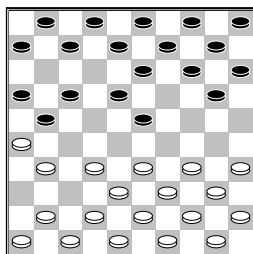

14-19

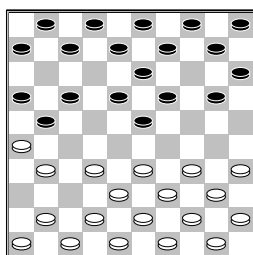

[ In de database is de volgende partij te vinden

5...7-11 6.31-27 2-7  
 7.41-37 14-19 8.46-41  
 10-14 9.37-31 5-10  
 10.41-36 7-12 11.33-28  
 20-24 12.34-30 15-20  
 13.30-25 10-15  
 14.39-33 24-29  
 15.33x24 20x29  
 16.44-39 1-7 17.39-33  
 14-20 18.25x14 9x20  
 19.33x24 19x30  
 20.35x24 20x29  
 21.28x19 13x24  
 22.50-44 later eindigde de partij in remise ]

6.31-27

[ In de databas is de volgende partij te vinden  
 6.41-36 10-14 7.34-30  
 20-25 8.47-41 25x34  
 9.40x29 23x34 10.39x30  
 18-23 11.44-39 13-18  
 12.50-44 9-13 13.44-40  
 15-20 14.30-25 5-10  
 15.39-34 4-9 16.34-30  
 20-24 17.41-37 10-15  
 18.46-41 7-12 19.33-28  
 24-29 20.40-34 29x40  
 21.45x34 1-7 22.28-22  
 18x27 23.31x11 6x17  
 24.34-29 23x34  
 25.30x39 13-18 later wordt de partij gewonnen door zwart ]

6...10-14 7.41-37 5-10  
 8.37-31 20-24

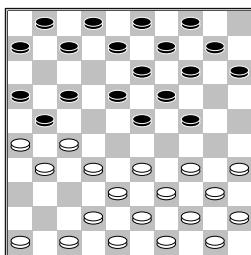

9.34-30

[ 9.46-41 17-22  
 10.26x28 16-21  
 11.27x16 18-22  
 12.28x17 23-29  
 13.34x23 19x46  
 14.38-32 46x11  
 15.33-28 11x33  
 16.39x28 ]  
 9...15-20 10.30-25  
 10-15 11.46-41 7-11  
 12.42-37 24-29 13.33x24  
 20x29 14.39-33 19-24  
 15.44-39

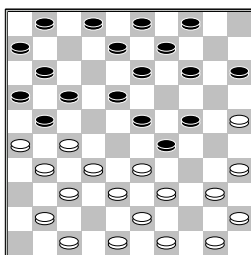

13-19

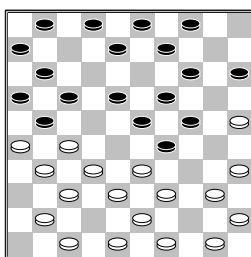

[ 15...1-7? 16.27-22  
 18x36 17.32-27 21x32  
 18.37x10 15-20  
 19.25x14 4x15 20.38-32  
 29x27 21.47-42 36x38  
 22.43x1 9x20 met winst ]  
 [ 15...14-20 16.25x14  
 9x20 17.27-22 18x36  
 18.32-27 21x32  
 19.37x30 17-21  
 20.33x24 20x29  
 21.26x17 11x22  
 22.39-33 1-7 23.33x24  
 met schijfwinst ]  
 16.49-44  
 [ wit mag de volgende

combinatie niet nemen

16.35-30 24x44  
 17.33x22 44x42  
 18.47x38 17x28  
 19.26x17 11x22  
 20.27x29 en nu speelt zwart 28-33 21.31-26 33x31 22.26x37 met gelijke stand en staat zwart iets meer op het centrum. ]

16...8-13 17.47-42 2-8  
 [ Soms zie je ook wel eens zetjes die je best kan toelaten. 17...24-30  
 18.25x34 4-10 19.33x24  
 19x30 20.35x24 18-22  
 21.27x29 21-27  
 22.32x12 11-17  
 23.12x21 16x47 en dacht toen ik sta er 4 voor dus ik dan hem best toelaten. Nu zie ik dat wit de dam gewoon kan afpakken door: 24.38-33 47x49 25.40-35 49x40 26.35x44 ]  
 18.41-36 1-7 19.33-28

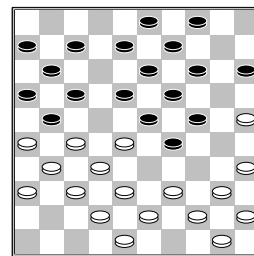

14-20

[ Zelf had ik berekend dat zwart beter de volgende variant had kunnen spelen 19...18-22  
 20.27x18 13x33  
 21.39x28 17-22  
 22.28x17 21x12  
 23.44-39 14-20  
 24.25x14 19x10  
 25.39-34 10-14  
 26.32-27 8-13 ]  
 [ De volgende zet had zwart van mij mogen spelen 19...17-22 20.28x17  
 21x12 21.39-33 14-20  
 22.25x14 9x20 23.44-39 met een betere stand voor wit ]  
 20.25x14 9x20 21.39-33  
 7-12 22.44-39 4-9  
 23.39-34 20-25 24.43-39  
 9-14 25.48-43  
 [ Fred Ivens vertelde mij in de auto terug naar huis dat hij nog naar de volgende variant had gekeken. 25.50-44

14-20 26.27-22 18x27  
 27.31x22 12-18  
 28.37-31 18x27  
 29.31x22 maar ik denk  
 dat Fred de volgende zet  
 niet heeft gezien 21-27  
 30.32x12 23x43  
 31.34x14 8x28 32.33x22  
 43x34 33.40x29 20x9  
 (33...24x33 34.44-40  
 20x9 35.35-30 25x34  
 36.40x38) 34.29x20  
 15x24 ik heb helemaal  
 niet gekeken naar de  
 variant want ik had de  
 partij variant berekend en  
 dat zag er erg goed uit  
 voor mij ]  
 25...14-20 26.50-44 3-9  
 27.34-30 25x34 28.39x30

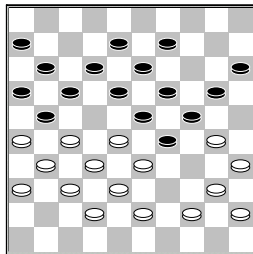

9-14  
 [ Zwart had er beter aan  
 gedaan de volgende variant  
 te spelen >28...29-34  
 29.30x39 9-14 30.28-22  
 17x28 31.33x22 11-17  
 32.22x11 6x17 33.39-33  
 24-29 34.33x24 19x30  
 35.35x24 20x29  
 36.44-39 13-19  
 A) 37.40-35 29-34  
 38.39x30 23-28  
 39.32x23 21x41  
 40.36x47 19x28  
 B) 37.39-33 29-34  
 (37...8-13 38.33x24  
 19x30 39.27-22)  
 38.40x29 23x34  
 39.33-28 14-20  
 40.28-22 17x28  
 41.32x25 21x41  
 42.36x47 ]  
 29.30-25 29-34 30.40x29  
 23x34 31.44-39

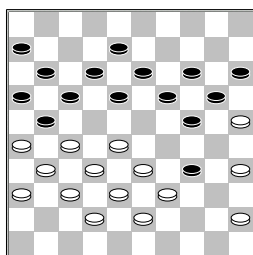

18-23  
 [ Een andere

mogelijkheid had geweest  
 >31...34-40 32.35x44  
 18-23 33.33-29 24x22  
 34.27x29 21-27  
 35.32x21 16x27  
 36.31x22 17x28  
 37.29-23 28-33  
 38.39x28 13-18  
 39.37-32 18x29  
 40.32-27 20-24  
 41.43-39 ]  
**32.39x30**

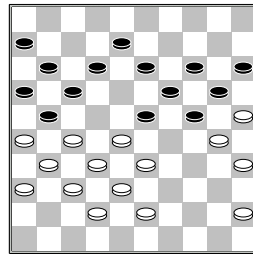

12-18  
 [ >32...24-29 33.33x24  
 20x29 34.45-40 12-18  
 35.27-22 18x27  
 36.31x22 8-12 37.40-34  
 29x40 38.35x44 23-29  
 39.44-40 12-18  
 A) 40.28-23 18x27  
 41.23x34 13-18  
 42.34-29 19-23  
 43.29-24 27-31  
 44.36x27 14-19  
 45.24x22 17x28  
 46.26x17 11x31  
 47.37x26 28x39  
 48.40-34 39-43  
 49.38x49 23-28  
 B) 40.43-39 18x27  
 41.39-33 27-31  
 42.33x24 17-22  
 43.36x20 21-27  
 44.32x21 16x27  
 45.24x13 15x44  
 46.13-8 27-31  
 (46...44-49 47.8-2  
 49x5 48.2x32) 47.8-3  
 44-49 48.37-32 31-36  
 49.42-37 49-35  
 50.25-20 ]  
**33.43-39 17-22 34.28x17**  
**21x12 35.33-28 11-17**

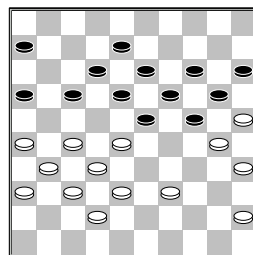

36.39-33?  
 [ ik heb de volgende  
 variant bekeken

>36.27-21 16x27  
 37.31x11 6x17 38.37-31  
 17-21 39.26x17 12x21  
 maar de volgende zet heb  
 ik niet gezien anders had  
 ik het wel gespeeld is  
 meteen uit namelijk  
 40.28-22 ( zelf had ik  
 dit berekend en dat is  
 geen winst 40.31-27  
 24-29) 40...18x27  
 41.31x22 8-12 42.42-37  
 ]  
**36...24-29 37.33x24**  
**20x29 38.28-22?**  
 [ hier heb ik toch weer  
 een steekje laten vallen  
 >38.27-21 16x27  
 39.31x11 6x17 40.37-31  
 14-20 (40...17-21  
 41.26x17 12x21  
 42.31-27 21-26  
 43.42-37) 41.25x14  
 19x10 42.28x19 13x24  
 43.30x19 was sneller  
 geweest dan in de partij  
 ]  
**38...17x28 39.27-21**  
**16x27 40.31x24 23-28**  
**41.32x23 18x20 42.45-40**  
**20-24 43.37-32 13-18**  
**44.32-28 12-17 45.36-31**  
**8-12 46.31-27 6-11**

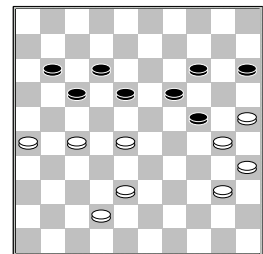

**47.38-32 18-23**  
 [ >47...11-16 48.42-38  
 24-29 49.40-34 29x40  
 50.35x44 15-20  
 51.26-21 17x26  
 52.28-22 18-23  
 53.22-18 12-17  
 54.18x29 17-22  
 55.27x18 26-31  
 56.18-12 31-36 57.12-7  
 36-41 58.7-1 ]  
**48.40-34 24-29 49.42-37**  
**29x40 50.35x44 15-20**  
**51.27-22! uit 11-16**  
**52.22x11 16x7 53.28-22!**  
 enige zet voor direkte  
 winst nu is schijf 30  
 verdedigd 20-24  
**54.37-31 24x35 55.32-28**  
**23x32 56.31-27 32x21**  
**57.26x8 7-12 58.8x17**  
**19-23 59.17-11 23-29**  
**60.11-6 29-33 61.6-1**

33-38 62.1-29 38-43

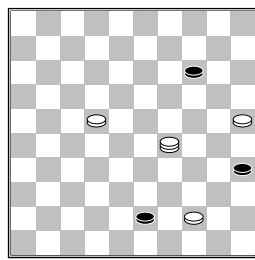

63.29-34 Dit verliest een tempo maar brengt de winst niet in gevaar

[ >63.22-17 35-40  
64.44x35 43-48  
65.17-12 48-37 66.12-8  
14-20 67.29x15 37-23  
68.8-3 ]

63...35-40 64.44x35  
43-49 65.22-17  
2-0 (2.08/2.17)