

Vet jr, D. (Dirk)
 Giphart, J. (Hans)
 Nationale Clubcom 31-10-2015

Mijn 2e partij tegen Dirk binnen een half jaar (6.5 maanden). Nu met verwisselde kleuren. Ik wil een makkelijke opening.

1.33-28 20-25 speel ik graag!
2.39-33 14-20
3.44-39 10-14 4.50-44
5-10 5.31-27 19-23
6.28x19 14x23

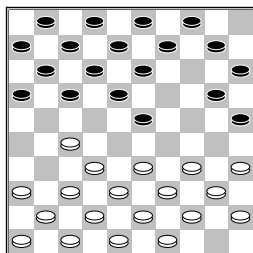

7.37-31
 [7.33-28 9-14
 8.28x19 14x23

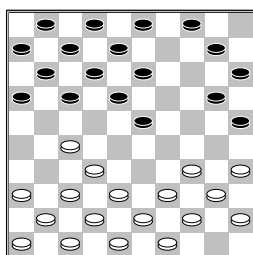

A) 9.39-33 10-14
 10.44-39 13-19
 11.49-44

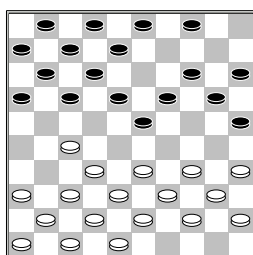

A1) 11...8-13
 12.33-28 2-8
 13.37-31 4-9
 14.41-37 17-22
 15.28x17 11x22
 16.34-29 23x34
 17.40x29 6-11
 18.46-41 11-17
 19.39-33 17-21
 20.31-26 22x31
 21.26x17 12x21
 22.37x17 7-12

23.32-28 12x21
 24.44-39 later zou wit deze partij winnen

A2) 11...4-9
 12.37-31 8-13
 13.41-37 2-8
 14.46-41 17-22
 15.31-26 22x31
 16.36x27 11-17
 17.41-36 6-11
 18.33-28 1-6
 19.47-41 20-24
 20.34-30 25x34
 21.40x20 15x24
 22.39-33 17-22
 23.28x17 11x31
 24.36x27 24-30
 (24...24-29 25.33x24
 19x30 26.35x24 23-28
 27.32x23 18x20
 28.37-32 12-18

partij eindigde later in remise) 25.35x24
 19x30 26.43-39 14-19
 27.33-28 9-14
 28.48-43 14-20
 29.38-33 20-25
 30.42-38 partij eindigd in remise later

B) 9.38-33
B1) 9...13-19
 10.33-28 17-22
 11.28x17 11x31
 12.36x27 10-14
 13.42-38 6-11
 14.47-42 11-17
 15.39-33 8-13
 16.44-39 4-9
 17.49-44 2-8
 18.41-36 1-6
 19.46-41

B1a) 19...17-22
 20.33-28 22x33
 21.39x28 20-24
 22.44-39 14-20
 23.37-31 7-11
 24.41-37 12-17
 25.28-22 17x28
 26.27-21 16x27
 27.31x33 11-17
 28.37-31 6-11

B1b) 19...17-21
B1b1) 20.36-31
B1b2) 20.33-28
 21-26 21.36-31
 7-11 22.41-36
 20-24

B1b21) 23.34-30
 25x34 24.40x20
 15x24
B1b22) 23.27-22
 18x27 24.31x22
 12-18 25.37-31
 26x37 26.42x31
 18x27 27.31x22
 24-29 28.35-30
 11-17 29.22x11

6x17 30.48-42
 16-21 (30...17-21
 31.39-33 14-20
 32.33x24 20x29
 33.28-22 9-14
 34.44-39 21-26
 35.40-35 29x40
 36.35x44 25x34
 37.39x30 15-20
 38.44-40 23-29
 39.30-25 19-23 en
 zwart won later)
 31.42-37 21-26
 32.37-31 26x37
 33.32x41 23x32
 34.38x27 19-23
 35.41-37 13-19
 36.27-21 17x26
 37.43-38 9-13
 38.39-33 8-12
 39.33x24 12-17 en
 remise gegeven

B2) 9...10-14
 10.33-28 4-10
 11.28x19 14x23
 12.39-33 13-19
 13.44-39 10-14
 14.42-38 3-9
 15.47-42 8-13
 16.33-28 2-8
 17.39-33 (17.37-31
 17-22 18.28x17 11x22
 19.31-26 22x31
 20.26x37 6-11
 21.39-33 23-29
 22.33x24 19x39
 23.43x34 14-19
 24.49-43 19-24
 25.32-28 11-17

partij eindigde later in remise) 17...17-22
 18.28x17 11x31
 19.36x27 23-29
 20.33x24 19x39
 21.43x34 6-11
 22.49-43 11-17
 23.38-33 14-19
 24.42-38 19-24
 25.32-28 17-22
 26.28x17 12x32
 27.37x28 16-21
 28.41-37 7-11
 29.34-30 25x34
 30.40x29 20-25
 31.29x20 15x24 zwart
 zou later winnen]

7...10-14 8.41-37 13-19
9.33-28 17-22 10.28x17
11x22 11.38-33 9-13
12.42-38 4-9 13.47-42
6-11 14.33-28 22x33
15.39x28

(diagram)

12-17 wil vasthouden aan het plan wat ik wilde

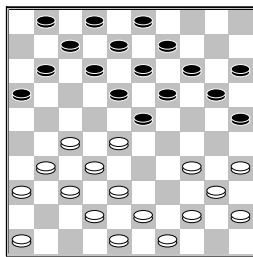

spelen
 [geen optie vindt ik
 15...20-24 16.44-39

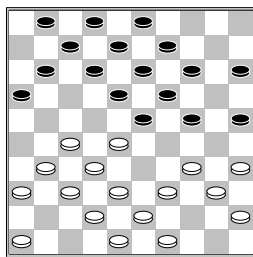

14-20 (16...12-17 dit
 vindt ik geen optie dus
 omdat ik dan al 20-24
 gespeeld heb en dat past
 niet in mijn ogen in deze
 variant 17.28-22 17x28
 18.27-21 16x27
 19.31x33 14-20
 20.46-41 8-12 21.32-28
 23x32 22.37x28 2-8
 23.41-37 12-17
 24.37-32 7-12 25.42-37
 17-21 26.36-31 21-26
 27.31-27 en wit heeft
 een makkelijkere stand)
 17.46-41 1-6 18.49-44

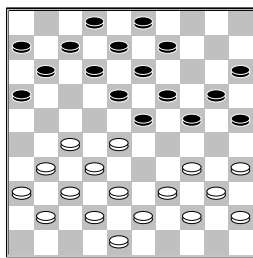

9-14 (18...11-17?
 19.28-22 17x28
 20.34-30 25x34
 21.40x29 23x34
 22.32x25) 19.34-30
 25x34 20.39x30 11-17
 21.27-22 18x27
 22.31x11 6x17 23.36-31
 13-18 24.41-36]
16.28-22 17x28 17.27-21
16x27 18.31x33 8-12
19.44-39 11-17 20.46-41
7-11 21.33-28 3-8

(diagram)

22.39-33

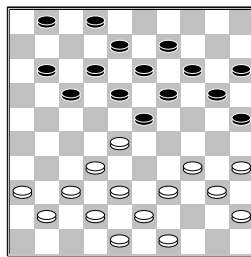

[22.36-31 1-6
 23.41-36 (23.31-27?
 17-22 24.28x17 11x31
 25.37x26 23-29
 26.34x23 19x46)
 23...20-24 24.31-27
 2-7 25.34-30 25x34
 26.40x20 15x24

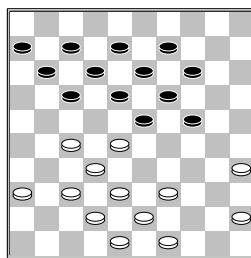

Deze stand is al eerder
 voorgekomen in de database
 en ging toen verder met:
 27.39-33 17-22
 28.28x17 11x31
 29.36x27 24-29
 30.33x24 19x30
 31.35x24 23-28
 32.32x23 18x20
 33.43-39 6-11 34.38-33
 13-18 35.42-38 8-13
 36.38-32 11-17
 37.49-43 14-19
 38.43-38 17-22
 39.48-42 22x31
 40.37x26 12-17
 41.45-40 en remise
 gegeven]

22...2-7 23.36-31 1-6
24.41-36 17-22 25.28x17
11x22 26.31-27 22x31
27.36x27 23-29 28.33x24
19x39 29.43x34 6-11
30.49-43 11-17 31.43-39
14-19 32.39-33

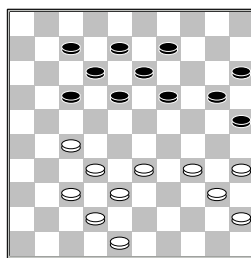

19-24

[32...20-24?

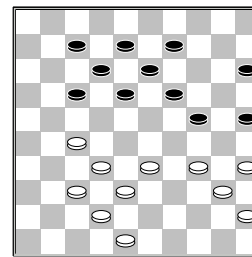

A) Deze variant zag ik
 dus bij de zet controle
 na een 15 minuten reken
 aan de (B) variant
 33.34-30 25x34
 34.40x20 15x24
 35.27-22 17x39
 36.38-33 39x28
 37.32x3

B) in eerste instantie
 berekende ik de volgende
 variant 33.27-22
 17x30 34.40-34 30x39
B1) 35.38-33 39x28
 36.32x3 12-17
 37.3x20 15x24 met
 goede stand voor zwart
B2) 35.35-30 25x34
 36.38-33 39x28
 37.32x3 34-39
 38.3-20 24-30
 39.20-14 39-44
 40.45-40 44x35
 41.14-25 13-19
 42.25x39 (42.25x43
 35-40 43.43-16 8-13
 44.16x2 40-44
 45.2-16 44-50
 46.16-21 50-28
 47.21x3 28x46 met
 goede kansen voor zwart
) 42...7-11 43.39x6
 19-24 44.37-31 18-22
 45.6x20 15x24 met
 winst voor zwart]
33.48-43 13-19 34.33-28
9-13 35.43-39

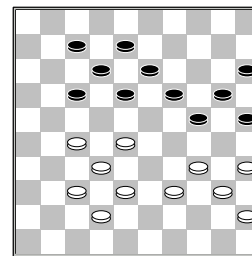

7-11

[35...18-23? 36.28-22
 (niet wint 36.27-22
 17-21 37.35-30 24x33
 38.38x9 8-13 39.9x18
 12x23) 36...17x28
 37.35-30 24x33 38.38x9
 19-24 39.32x23 8-13
 40.9x18 24-30 41.34-29
 20-24 42.29x20 15x24

]

36.37-31

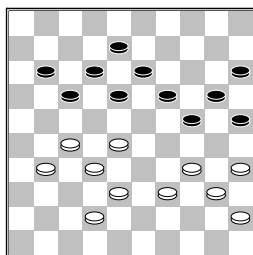

11-16

[deze stand komt voor
 in de database van TDAM
 36...18-23 en het ging
 toen verder met:
 37.42-37 11-16
 38.31-26 17-21
 39.26x17 12x21
 40.27-22 24-29 (

Niet mag en dit berekende
 ik tijdens de partij:
 40...21-26 41.22-17
 16-21 42.39-33 21x12
 43.34-30 25x34
 44.40x7) 41.35-30
 remise gegeven, al moet ik
 zeggen dat als ik zwart
 was nog wel verder
 gespeeld had. Er had
 kunnen volgen: 20-24
 42.40-35 29x40
 43.45x34 21-26
 44.39-33 16-21
 45.34-29 23x34
 46.30x39 8-12 47.37-31
 26x37 48.32x41 24-30
 (48...12-18 49.41-37
 18x27 50.28-23 19x28
 51.33x31 24-29
 52.31-26 21-27
 53.37-32 29-34
 54.39x30 25x34
 55.32x21 34-39
 56.38-33 39x28
 57.21-17 remise)
 49.35x24 19x30
 50.38-32 12-18
 51.32-27 21x23
 52.22-17 13-19
 53.17-11 19-24 54.11-7
 18-22 55.41-36 22-27
 56.33-28 23x32 57.7-1
 32-38 58.1-18 27-32
 59.18-23 30-35
 60.23x37 35-40 en
 zwart gaat winnen]
37.31-26 24-30 38.35x24
19x30 39.39-33 30x39
40.33x44 20-24 41.40-34
15-20 42.42-37 24-30

(diagram)

43.34-29

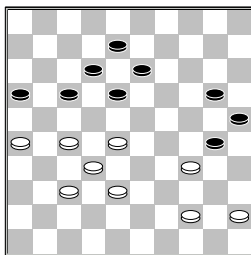

[volgende variant is
 ook mogelijk 43.37-31
 30x50 44.28-23 18x29
 45.32-28 50x22 46.27x7
 (46.27x9? 29-33
 47.38x29 20-24
 48.29x20 25x3)
 46...13-19 47.31-27
 8-12 48.7x18 25-30
 49.26-21 17x26
 50.18-12 19-24 51.12-8
 29-33 52.38x29 24x33
]
43...30-35 44.29-23
18x29 45.28-22 17x28
46.32x34 12-17 47.37-32
8-12 48.38-33 20-24
1-1